



MT4操作マニュアル

PCブラウザ版

取引時間

冬時間

日本時間 月曜日 午前7時05分～土曜日 午前6時50分
取引停止時間：火曜日から金曜日の午前6時55分～午前7時05分

夏時間

日本時間 月曜日 午前7時05分～土曜日 午前5時50分
取引停止時間：火曜日から金曜日の午前5時55分～午前6時05分

目次

1.可能な注文の種類

| | | |
|-----|----------------------|---|
| 1-1 | MT4ウェブトレーダーで可能な注文の種類 | 3 |
|-----|----------------------|---|

2.画面の見方

| | | |
|-----|----------------------|----|
| 2-1 | MT4の画面構成 | 4 |
| 2-2 | メニューバーの機能 | 5 |
| 2-3 | アイコンメニューの機能 | 7 |
| 2-4 | 気配値表示の機能 | 9 |
| 2-5 | チャートの機能 | 11 |
| 2-6 | ツールボックス (取引/履歴/操作履歴) | 13 |

3.注文方法

| | | |
|-----|--|----|
| 3-1 | 【新規】成行注文 | 14 |
| 3-2 | 【新規】指値注文/逆指値注文 | 16 |
| 3-3 | 【決済】成行注文 | 18 |
| 3-4 | 【決済】指値/逆指値注文 (OCO/IF DONE/IF DONE OCO注文) | 20 |
| 3-5 | ワンクリック注文 | 22 |



お取引の前に『[FXTF MT4 取引概要](#)』を必ずご確認ください。
取引単位・取引時間・取引証拠金などの詳細が記載されております。

1. 可能な注文の種類

MT4 ウェブトレーダーで可能な注文の種類

| 注文の種類 | MT4 ウェブトレーダー |
|---------------|--------------|
| 新規成行注文 | ○ |
| 決済成行注文 | ○ |
| 新規指値/逆指値注文 | ○ |
| 決済指値/逆指値注文 | ○ |
| 新規OCO注文 | × |
| 決済OCO注文 | ○ |
| IF DONE注文 | ○ |
| IF DONE OCO注文 | ○ |
| ワンクリック注文 | ○ |
| トレイリング・ストップ注文 | × |
| 一括決済注文 | × |
| EA (自動売買) | × |

2.画面の見方

2-1 MT4の画面構成

The screenshot shows the MT4 interface with several callouts:

- ログイン/ログアウト** (Login/Logout): Points to the top-left corner.
- 入出金** (Deposit/Withdrawal): Points to the top navigation bar.
- メニューバー** (Menu Bar): Points to the top navigation bar.
- アイコンメニュー** (Icon Menu): Points to the toolbar below the menu bar.
- 気配値表示** (Order Book): Points to the left-hand list of market orders.
- 取引/取引履歴/操作履歴 (ツールボックス)** (Trade/Trade History/Operation History (Toolbox)): Points to the bottom table of trades.
- チャート** (Chart): Points to the central price chart area.
- 時間/O:始値/H:高値/L:安値/C:終値/V:出来高** (Time/O:Open/H:High/L:Low/C:Close/V:Volume): Points to the status bar at the bottom.

| 注文 | 時間 | タイプ | 数量 | 通貨ペア | 価格 | 決済指値(S/L) | 決済指値(T/P) | 価格 | スワップ | 損益 |
|----------|-------------------|------|------|-----------|---------|-----------|-----------|---------|------|---------|
| 28830453 | 2020.05.20 09:... | buy | 0.04 | GBPJPY-cd | 132.202 | 0.000 | 132.247 | 131.292 | 1 | -3640 x |
| 28921774 | 2020.05.21 06:... | sell | | | | | 0.000 | 0.63413 | 0 | -11 x |
| 28921806 | 2020.05.21 06:... | buy | | | | | 0.000 | 0.63384 | 0 | -735 x |
| 28921809 | 2020.05.21 06:... | sell | | | | | 0.000 | 0.63413 | 0 | 78 x |



「気配値表示」「ツールボックス」「チャート」画面の表示する幅の割合を変更することはできません。各画面を非表示にすることはできます。

① 可能な注文種類

② 画面の見方

③ 注文方法

2-2 メニューバーの機能

表示（画面の表示/非表示、全画面表示等）



- ① 言語選択
- ② 気配値表示画面の表示/非表示
- ③ ツールボックスの表示/非表示
- ④ 全画面表示の切り替え

挿入（インディケータやトレンドライン等のオブジェクトの追加）



インディケータの追加方法はこちらのメニューからのみです。

インストール版との違い

- ・ナビゲータ画面はありません。
- ・インディケータやトレンドライン等、色の変更はできません。

チャート（表示中のインディケータやオブジェクトの削除・編集、チャート設定）



- ① 表示中のインディケータの確認・編集・削除
- ② 表示中のオブジェクトの確認・編集・削除
- ③ チャートの種類変更
(バーチャート、ローソク足、ラインチャート)



- ④ チャートの時間軸変更
- ⑤ グリッド（表示/非表示）

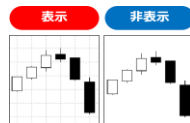

- ⑥ ボリューム（表示/非表示）※ティック回数
- ⑦ 自動でチャートの最新の足を表示可能（ON/OFF）
- ⑧ チャートの右側に隙間を入れる（ON/OFF）
- ⑨ チャートの拡大/縮小

オプション (ワンクリック取引のON/OFF)

ワンクリック取引のON/OFFを切り替えることができます。
✓が入っている場合はワンクリック取引がONになります。

ワンクリック取引ON

| | |
|-------|----------|
| オプション | ヘルプ |
| ✓ | ワンクリック取引 |



ワンクリック取引OFF

| | |
|-------|----------|
| オプション | ヘルプ |
| | ワンクリック取引 |

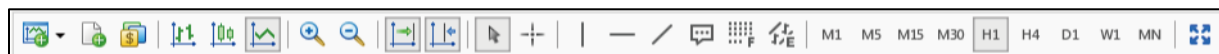
2-3 アイコンメニューの機能

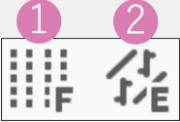

| | |
|--|---|
| | <p>新規チャートを表示できます。</p> |
| | <p>新規注文画面を表示できます。</p> |
| | <p>気配値表示画面に表示する通貨ペアを設定できます。 ※表示順は、気配値表示画面で通貨ペアを上下にドラッグして変更できます。</p> <p>表示 非表示</p> |
| | <p>チャートの種類を変更できます。 ①バーチャート②ローソク足③ラインチャート</p> <p>①バー ②ローソク ③ライン</p> |
| | <p>チャートを拡大/縮小することができます。</p> |
| | <p>チャートが更新されると自動でスクロールされます。</p> |
| | <p>チャートの右端に余白ができます。</p> |
| | <p>チャート上にマウスを表示した際に、カーソルが表示されます。</p> |
| | <p>チャート上にマウスを表示した際に、十字カーソルが表示されます。</p> |
| | <p>①垂直線 ②水平線 ③トレンドラインを描画できます。</p> |
| | <p>ふきだしをチャートに表示し、文字を入れることができます。 「貴方の入力したテキスト」をダブルクリックし、説明項目に好きな文字を入力できます。</p> |

| | |
|---|--|
|  | <p>①フィボナッチ・リトレースメント ②等距離チャンネルを描画できます。</p> |
|  | <p>チャートの時間足を切り替えることができます。 M1=1分、M5=5分、M15=15分、M30=30分、H1=1時間、H4=4時間、D1=日足、W1=1週間、MN=月足</p> |
|  | <p>MT4の画面を全画面表示にできます。</p> |

2-4 気配値表示の機能

右クリック（通貨ペア上で右クリック）

| 通貨ペア | 売気配(Bid) | 買気配(Ask) |
|-----------|----------|----------|
| AUDCHF-cd | 0.63332 | 0.63361 |
| EURUSD-cd | 1.09634 | 1.09636 |
| EURJPY-cd | | |
| USDJPY-cd | | |
| GBPUSD-cd | | |
| GBPJPY-cd | | |
| AUDJPY-cd | | |
| NZDJPY-cd | | |
| ZARJPY-cd | | |
| CHFJPY-cd | | |
| USDCHF-cd | | |
| EURGBP-cd | 0.89894 | 0.89902 |
| AUDUSD-cd | 0.65581 | 0.65587 |
| NZDUSD-cd | 0.61154 | 0.61170 |
| USDCAD-cd | 1.39376 | 1.39391 |

Context Menu Options:

- 新規注文
- チャート表示
- 仕様
- 非表示にする
- すべて非表示にする
- すべて表示
- 通貨ペア
- 列

①新規注文画面の表示

②新規チャートの表示

③通貨ペアの詳細情報の確認

④気配値表示画面からの除外

※チャートを表示している通貨ペアや取引中の通貨ペアは「非表示にする」がグレーアウトされ非表示にはできません。

⑤表示する通貨ペアの選択

※「すべて非表示にする」を選択しても、チャートを表示している通貨ペアや取引中の通貨ペアは非表示はできません。

⑥スプレッド、高値、安値、時間の情報の表示

- ・スプレッド：ポイント表示（例：0.3pips=3point）
- ・高値/安値：NYクローズ（NY時間17時）区切りの高安
- ・時間：最新レート更新时间

ダブルクリック（通貨ペアをダブルクリック）

通貨ペアをダブルクリックすると新規注文画面が表示されます。

注文

通貨ペア: USDJPY-cd, US Dollar vs Japanese Yen

数量: 0.10

決済逆指値(S/L): 0.000 決済指値(T/P): 0.000

コメント:

注文種別: 成行注文

成行注文

107.760 / 107.761

Sell by Market Buy by Market

注意！お客様の注文価格と実際の約定価格との間に差が生じる可能性があります！

ドラッグアンドドロップ (通貨ペアをドラッグしてチャート上にドロップ)

気配値表示の通貨ペアをチャート上にドラッグ&ドロップするとチャートの通貨ペアが切り替わります。



2-5 チャートの機能

右クリック (チャート上で右クリック)

- Sell Limit 0.10 113.501
- 取引
- ワンクリック取引
- オブジェクト一覧
- インディケータリスト
- 更新
- プロパティ...
- 閉じる

バーチャート
ローソク足
ラインチャート
時間軸

①チャート上からの新規指値注文

現在レートより高い位置で右クリックした場合は売り指値、現在レートより低い位置で右クリックした場合は買い指値

※ロット数は直近の注文ロット数が反映されます。
※レートは右クリックした位置のレートです。

指値売り注文

Sell Limit 0.10 114.315
ロット数 指値レート

指値買い注文

Buy Limit 0.10 105.884
ロット数 指値レート

②チャート上からの新規指値/逆指値注文と新規注文画面の表示メニュー

現在レートより高い位置で右クリックした場合

Sell Limit 0.10 125.470 120.318
Buy Stop 0.10 120.318
新規注文
指値売り注文
逆指値買い注文

現在レートより低い位置で右クリックした場合

Sell Limit 0.10 125.470 107.439
Buy Limit 0.10 107.439
Sell Stop 0.10 107.439
新規注文
指値買い注文
逆指値売り注文

③ワンクリック取引画面の表示/非表示

※ワンクリック取引の設定はオプションメニューから行なえます。

ワンクリック取引画面

SELL 0.10 BUY
107.48⁰ 107.48¹

④表示中のオブジェクトの確認・編集・削除

⑤表示中のインディケータの確認・編集・削除

⑥チャートの更新

⑦チャート設定メニュー

⑧チャートを閉じる

インディケータの追加（メニューバー「挿入」からのみ追加可能）

インディケータの追加は、メニューバーの「挿入」から行えます。

インストール版との違い

インディケータやトレンドライン等、色やラインの太さの変更はできません。



インディケータの削除（インディケータリストから削除）

メニューバーの「チャート」またはチャート上で右クリックで「インディケータリスト」を表示できます。表示中のインディケータが表示されるので、削除したいインディケータを選択し、「削除」ボタンをクリックすると削除できます。

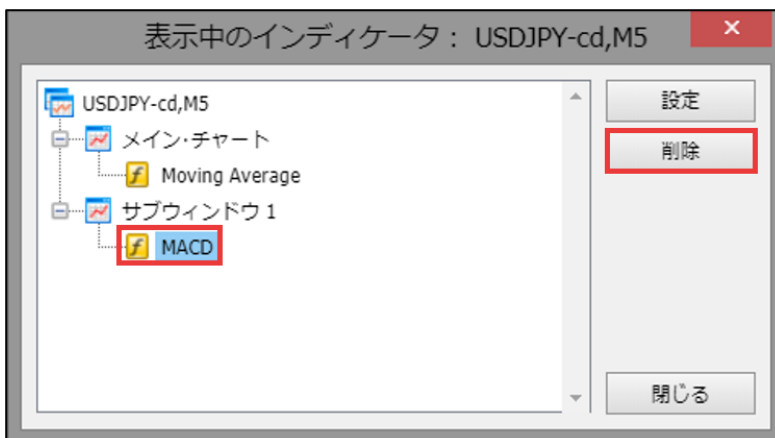

2-6 ツールボックス（取引/履歴/操作履歴）

取引（保有ポジションや未約定の注文の表示）

グレーの帯のバランスが表示されている行より上は保有ポジション情報です。
下に表示されるのは未約定の新規指値・逆指値注文情報です。

| 注文 | 時間 | タイプ | 数量 | 通貨ペア | 価格 | 決済逆指値(S/... | 決済指値(T/P) | 価格 | スワップ | 損益 |
|--|-----------------|------|------|-----------|---------|-------------|-----------|---------|------|---------|
| 28830453 | 2020.05.20 0... | buy | 0.04 | GBPJPY-cd | 132.202 | 0.0000 | 132.247 | 131.431 | 1 | -3084 × |
| 28921774 | 2020.05.21 0... | sell | 0.10 | AUDCHF-cd | 0.63412 | 0.00000 | 0.00000 | 0.63467 | 0 | -613 × |
| 28921806 | 2020.05.21 0... | buy | 0.10 | AUDCHF-cd | 0.63450 | 0.00000 | 0.00000 | 0.63438 | 0 | -134 × |
| 28921809 | 2020.05.21 0... | sell | 0.10 | AUDCHF-cd | 0.63420 | 0.00000 | 0.00000 | 0.63467 | 0 | -524 × |
| ◎ 残高: 2 060 981 JPY 有効証拠金: 2 056 627 必要証拠金: 77 490 余剰証拠金: 1 979 137 証拠金維持率: 2 654% | | | | | | | | | | -4354 |
| 取引 履歴 操作履歴 | | | | | | | | | | |
| 2020.05.21 07:50 O: 107.607 H: 107.613 L: 107.606 C: 107.613 V: 45 | | | | | | | | | | |

履歴（決済済みのポジションやキャンセルした注文一覧）

履歴画面上で右クリックして、表示される左記のメニューより指定した期間の履歴が表示されます。
※2020年以降、FXTF MT4システム上で抽出できる期間は約2か月です。
全履歴を確認するには、マイページにログインいただき「報告書」より「取引残高報告書」を出力ください。



| 注文 | 時間 | タイプ | 数量 | 通貨ペア | 価格 | 決済逆指値(... | 決済指値(T/P... | 時間 | 価格 | スワップ | 損益 |
|----------------|---------------|---------|------|-----------|---------|-----------|-------------|--------------------------------|---------|------|------|
| 27111802 | 2020.04.21... | balance | | | | | | 0a0220736d9a6b379a8fe2496p5kr8 | | | 1003 |
| 27112709 | 2020.04.21... | balance | | | | | | 0a0220736d9a6b379a9a7281142n7k | | | 1004 |
| 27118941 | 2020.04.21... | balance | | | | | | 0a0221dd4ff2f79aef475d130kcd6 | | | 1000 |
| 27119301 | 2020.04.21... | balance | | | | | | 0a0221dd4ff2f79af7886873i2tf1 | | | 1005 |
| 27147421 | 2020.04.21... | buy | 0.01 | GBPUSD-cd | 1.23370 | 1.23270 | 0.00000 | 2020.04.21 ... | 1.23363 | 0 | -8 |
| 27147485 | 2020.04.21... | buy | 0.01 | GBPUSD-cd | 1.23377 | 0.00000 | 0.00000 | 2020.04.21 ... | 1.23365 | 0 | -13 |
| 27147494 | 2020.04.21... | sell | 0.01 | GBPUSD-cd | 1.23358 | 0.00000 | 0.00000 | 2020.04.21 ... | 1.23378 | 0 | -22 |
| 取引 履歴 操作履歴 | | | | | | | | | | | |

操作履歴

操作履歴が表示されます。右クリック>「ファイルとして保存」を選択すると、テキスト形式で操作履歴ログを参照することができます。

| 時間 | ソース | メッセージ |
|--|---------|---|
| 2020.05.21 13:36:48.780 | Network | '100003': connection to trade server established |
| 2020.05.21 13:36:46.463 | Network | '100003': connection to trade server lost |
| 2020.05.21 12:29:40.930 | Trade | '100003': order was opened : #28921809 sell 0.10 AUDCHF-cd at 0.63420 sl: 0.00000 tp: 0.00000 |
| 2020.05.21 12:29:40.126 | Trade | '100003': order sell market 0.10 AUDCHF-cd sl: 0.00000 tp: 0.00000 |
| 2020.05.21 12:29:38.569 | Trade | '100003': order was opened : #28921806 buy 0.10 AUDCHF-cd at 0.63450 sl: 0.00000 tp: 0.00000 |
| 2020.05.21 12:29:38.279 | Trade | '100003': order buy market 0.10 AUDCHF-cd sl: 0.00000 tp: 0.00000 |
| 2020.05.21 12:27:49.019 | Trade | '100003': order was opened : #28921774 sell 0.10 AUDCHF-cd at 0.63412 sl: 0.00000 tp: 0.00000 |
| 2020.05.21 12:27:48.164 | Trade | '100003': order sell market 0.10 AUDCHF-cd sl: 0.00000 tp: 0.00000 |
| 取引 履歴 操作履歴 | | |
| 2020.05.21 08:20 O: 107.651 H: 107.657 L: 107.643 C: 107.645 V: 64 | | |

3.注文方法

3-1【新規】成行注文

新規注文画面の表示方法

新規注文画面は下記の①～⑤の操作で表示できます。



ワンクリック注文設定になっている場合は、新規注文画面は表示されずに発注されますのでご注意ください。

- ①アイコンメニューの「新規注文」をクリックする。
- ②気配値表示画面の取引したい通貨ペアをダブルクリックする。
または右クリックして「新規注文」をクリックする。
- ③チャート上のワンクリック取引パネルをクリックする。
- ④チャート上で右クリックして「取引」より「新規注文」をクリックする。

| 通貨ペア | 売気配(Bid) | 買気配(Ask) |
|-----------|----------|----------|
| AUDCHF-cd | 0.67393 | 0.67422 |
| USDJPY-cd | 108.719 | 108.720 |
| EURUSD-cd | 1.10697 | 1.10699 |
| EURJPY-cd | 120.348 | 120.352 |
| GBPUSD-cd | 1.29545 | 1.29552 |
| GBPJPY-cd | 140.840 | 140.847 |
| AUDJPY-cd | 73.984 | 73.989 |

- ⑤ツールボックスの取引タブ画面で右クリックして、「新規注文」をクリックする。

| 通貨ペア | 売気配(Bid) | 買気配(Ask) |
|-----------|----------|----------|
| AUDUSD-cd | 0.68053 | 0.68059 |
| NZDUSD-cd | 0.64018 | 0.64034 |
| USDCAD-cd | 1.32035 | 1.32050 |
| CADJPY-cd | 82.359 | 82.375 |
| EURAUD-cd | 1.62612 | 1.62627 |
| AUDNZD-cd | 1.06286 | 1.06305 |

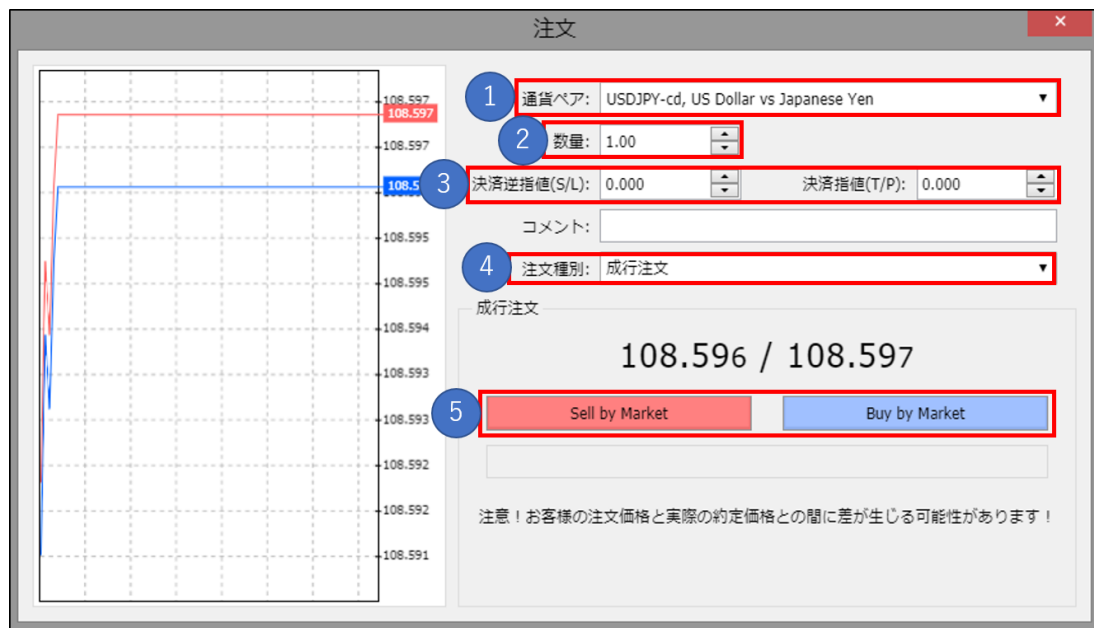

- ①通貨ペアを選択します。
- ②注文数量（ロット）を指定します。
- ③同時に決済指値/決済逆指値注文を発注する場合は値を入力します。
- ④「成行注文」を選択します。
- ⑤「Sell by Market（売り）、または「Buy by Market（買い）」を選択します。
「完了しました。」と表示されたら注文完了です。「YES」をクリックして注文画面を閉じます。
ツールボックスの「取引」タブより確認ができます。

3-2 【新規】 指値注文/逆指値注文

新規指値/逆指値注文画面の表示方法

新規注文画面は下記の①～④の操作で表示できます。



ワンクリック注文設定になっている場合は、新規注文画面は表示されずに発注されますのでご注意ください。

- ①アイコンメニューの「新規注文」をクリックする。
- ②気配値表示画面の取引したい通貨ペアダブルクリックする。
- ③チャート上で右クリックして、「取引」より「sell limit」「sell stop」「buy limit」「buy stop」「新規注文」いずれかをクリックする。

ファイル 表示 挿入 チャート オプション ヘルプ

気配値表示: 10:47:48

| 通貨ペア | 売気配(Bid) | 買気配(Ask) |
|-------------|----------|----------|
| ↓ AUDCHF-cd | 0.67393 | 0.67422 |
| ↑ USDJPY-cd | 108.719 | 108.720 |
| ↑ EURUSD-cd | 1.10697 | 1.10699 |
| ↓ EURJPY-cd | 120.348 | 120.352 |
| ↑ GBPUSD-cd | 1.29545 | 1.29552 |
| ↓ GBPJPY-cd | 140.840 | 140.847 |
| ↓ AUDJPY-cd | 73.984 | 73.989 |

USDJPY-cd,H1 108.669 108.755 108.625 108.719

SELL 1.00 BUY

108.71⁹ 108.72⁰

3 チャート上で右クリック

- ④ツールボックスの取引タブ画面で右クリックして「新規注文」をクリックする。

| 通貨ペア | 売気配(Bid) | 買気配(Ask) |
|-------------|----------|----------|
| ↓ AUDUSD-cd | 0.68053 | 0.68059 |
| ↓ NZDUSD-cd | 0.64018 | 0.64034 |
| ↑ USDCAD-cd | 1.32035 | 1.32050 |
| ↑ CADJPY-cd | 82.359 | 82.375 |
| ↓ EURAUD-cd | 1.62612 | 1.62627 |
| ↑ AUDNZD-cd | 1.06286 | 1.06305 |

EURUSD, H1 | USDJPY, H1 | AUDCHF-cd, M1 | USDJPY-cd, H1

注文 時間 数量 通貨ペア

残高: 2 560 408 JPY 有効証拠金: 2 560 408 余剰証拠金: 2 560 408

4 右クリック

取引 履歴 操作履歴

- 新規注文
- 決済注文
- 注文変更または取消
- 損益
- 列

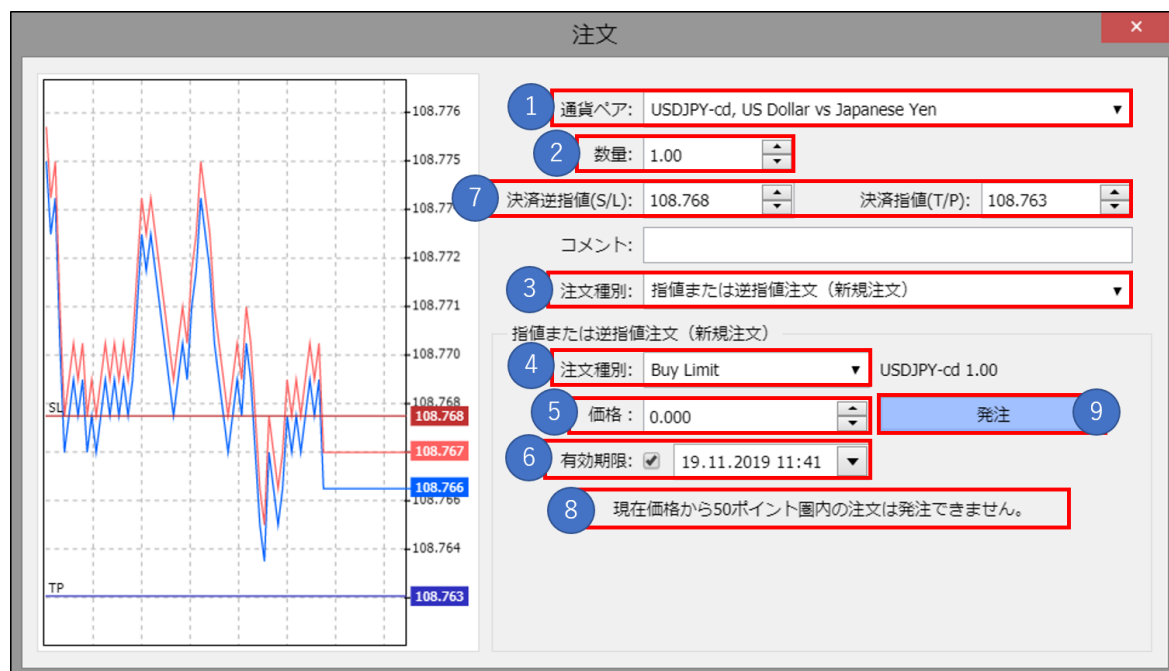

- ①通貨ペアを選択します。
- ②注文数量（ロット）を指定します。
- ③「指値または逆指値注文（新規注文）」を選択します。
- ④以下いずれかを選択します。

| | |
|-------------------|------------------------|
| Buy Limit | 買い指値注文⇒現在値より低い価格の買い注文 |
| Sell Limit | 売り指値注文⇒現在値より高い価格の売り注文 |
| Buy Stop | 買い逆指値注文⇒現在値より高い価格の買い注文 |
| Sell Stop | 売り逆指値注文⇒現在値より低い価格の売り注文 |

- ⑤注文したいレート価格を入力します。
- ⑥新規指値/逆指値注文の期限を設定したい場合は期限を入力します。
- ⑦同時に損切り（S/L）、利益確定（T/P）を発注したい場合は、注文したいレート価格を入力します。
- ⑧ストップレベルが表示されます。
表示されている値以上、現在レートから離れた値でないと指値/逆指値注文はできません。
（10ポイント=1pips）
※ストップレベルは相場状況、通貨ペアごとに異なります。
- ⑨「発注」をクリックします。
「完了しました。」と表示されたら注文完了です。「OK」で注文画面を閉じます。
ツールボックスの「取引」タブより確認できます。

3-3 【決済】 成行注文

決済画面の表示方法



ワンクリック注文設定になっている場合は、新規注文画面は表示されずに発注されますのでご注意ください。

■ ツールボックス> 取引タブから表示

- ・ ツールボックスの取引タブの①をダブルクリックする。
- ・ ツールボックスの取引タブの②×印をクリックする。

| 注文 | 時間 | タイプ | 数量 | 通貨ペア | 価格 | 決済指値(S/L) | 決済指値(T/P) | 価格 | スワップ | 損益 |
|---|---------------------|------|------|-----------|---------|-----------|-----------|---------|------|-------|
| 19824802 | 2019.11.19 08:05:31 | buy | 1.00 | USDJPY-cd | 108.603 | 108.557 | 108.657 | 108.611 | 0 | 800 |
| 19824950 | 2019.11.19 08:14:36 | buy | 1.00 | EURUSD-cd | 1.10797 | 0.00000 | 0.00000 | 1.10785 | 0 | -1303 |
| 19825011 | 2019.11.19 08:17:22 | sell | 1.00 | EURUSD-cd | 1.10785 | 0.00000 | 0.00000 | 1.10787 | 0 | -218 |
| 19825014 | 2019.11.19 08:17:32 | sell | 1.00 | GBPUSD-cd | 1.29593 | 1.29650 | 1.29550 | 1.29599 | 0 | -652 |
| ◎ 残高: 2 585 949 JPY 有効証拠金: 2 584 576 必要証拠金: 1 478 682 余剰証拠金: 1 105 894 証拠金維持率: 175% | | | | | | | | | | -1373 |

■ チャートから表示

- ・ チャート上のポジションライン上で右クリックをして③の「閉じる」をクリックする。



①注文数量（ロット）を指定します。

②決済ボタンをクリックします。

注文実行の枠が表示されたら決済完了です。「YES」をクリックして決済注文画面を閉じます。
ツールボックスの「履歴」タブより確認できます。

3-4 【決済】指値/逆指値注文（OCO/IF DONE/IF DONE OCO注文）

新規取引時に同時に決済指値/逆指値注文を発注する

新規注文画面で①「決済逆指値（S/L）」②「決済指値（T/P）」を入力して発注すると、新規注文と同時に決済指値/決済逆指値注文を発注することができます。

新規成行注文画面



新規指値/逆指値注文画面



上記注文画面より決済OCO注文、IF DONE注文、IF DONE OCO注文も可能です。

保有済みのポジションに後から決済指値/逆指値注文を発注する

発注は「注文変更画面」から行ないます。



ワンクリック注文設定になっている場合は、新規注文画面は表示されずに発注されますのでご注意ください。

■ 「注文変更画面」の表示方法

ツールボックスの④「決済逆指値（S/L）」「決済指値（T/L）」の箇所をダブルクリックする。

| 注文 | 時間 | タイプ | 数量 | 通貨ペア | 価格 | 決済逆指値(S/L) | 決済指値(T/P) | 価格 | スワップ | 損益 |
|---|---------------------|------|------|-----------|---------|------------|-----------|---------|------|---------|
| 19824802 | 2019.11.19 08:05:31 | buy | 1.00 | USDJPY-cd | 108.603 | 108.557 | 108.657 | 108.611 | 0 | 800 × |
| 19824950 | 2019.11.19 08:14:36 | buy | 1.00 | EURUSD-cd | 1.10797 | 0.0000 | 0.00000 | 1.10785 | 0 | -1303 × |
| 19825011 | 2019.11.19 08:17:22 | sell | 1.00 | EURUSD-cd | 1.10785 | 0.0000 | 0.00000 | 1.10787 | 0 | -218 × |
| 19825014 | 2019.11.19 08:17:32 | sell | 1.00 | GBPUSD-cd | 1.29593 | 1.29650 | 1.29550 | 1.29599 | 0 | -652 × |
| ◎ 残高: 2 585 949 JPY 有効証拠金: 2 584 576 必要証拠金: 1 478 682 余剰証拠金: 1 105 894 証拠金維持率: 175% | | | | | | | | | | |

チャート上のポジションラインを上下にドラッグする。



注文#19832338 buy 1.00 USDJPY-cd at 108.828 sl: 0.000 tp: 0.000

通貨ペア: USDJPY-cd, US Dollar vs Japanese Yen

数量: 1.00

決済逆指値(S/L): 0.000 決済指値(T/P): 0.000

コメント:

注文種別: 注文を変更する

注文を変更する

現在値との差: 50 ポイント 現在値との差: 50 ポイント

下段にコピー: 108.781 下段にコピー: 108.881

1 決済逆指値(S/L): 108.781 2 決済指値(T/P): 108.881

4 変更#19832338 buy 1.00 USDJPY-cd sl: 108.781 tp: 108.881

3 現在価格から50ポイント圏内の注文は発注できません。

- ① 「決済逆指値 (S/L) 」
- ② 「決済指値 (T/P) の値を入力する。」
- ③ ストップレベルが表示されます。
表示されている値以上、現在レートから離れた値でないと指値/逆指値注文はできません。
(10ポイント=1pips)
※ストップレベルは相場状況、通貨ペアごとに異なります。
- ④ 「変更」ボタンをクリックします。

■ 決済指値/決済逆指値の便利な入力方法

| | | | |
|---------------------|------|--------------------|------|
| 現在値との差: 50 | ポイント | 現在値との差: 50 | ポイント |
| 下段にコピー: 108.781 | | 下段にコピー: 108.881 | |
| 決済逆指値(S/L): 108.781 | | 決済指値(T/P): 108.881 | |

「現在値との差」の枠に値を入力すると、入力したポイント分現在レートから離れた値が直下の「下段にコピー」のボタンに反映されます。
「下段にコピー」のボタンをクリックすると、直下の「決済逆指値(S/L)」もしくは「決済指値(T/P)」の枠に反映されます。

3-5 ワンクリック注文

ワンクリック取引の設定がONになっている場合は、注文画面は表示されずにワンクリックで発注できます。

※ワンクリック取引の設定はオプションメニューから行なえます。

発注したポジションはツールボックスの「取引」タブより確認できます。

ワンクリック取引画面の表示/非表示方法

チャート上で右クリックして、「ワンクリック取引」をクリックします。

表示

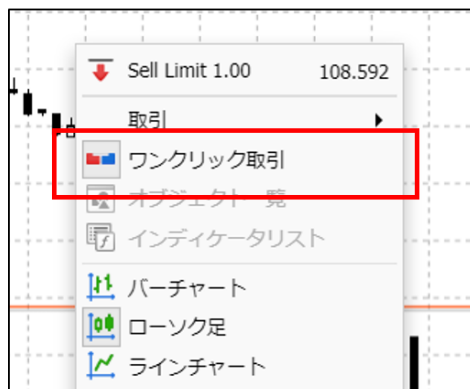

非表示

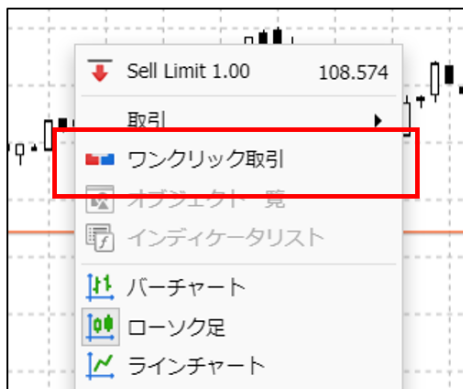

■ワンクリック取引画面

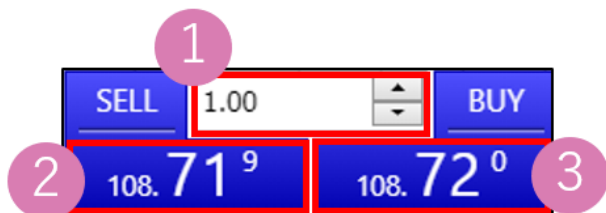

- ① lot数
- ② 売値
- ③ 買値

お客様サポート

■受付時間

平日(祝日も含む) 8:00~20:00
(土日・年末年始を除く)

■電話でのお問い合わせ

0120-445-435

■メールでのお問い合わせ

support@fxtrade.co.jp

■LINEチャットでのお問い合わせ

LINE ID : [@GWFX](#)

※LINEチャットでは個人情報（残高等の口座情報を含む）に関するお問合せは入力されないようご注意ください。